

Q.Light® SKIN CARE UNIT
voor cosmetische toepassingen

De Q.Light Photontherapie is een zelfstandige, optimale aanvulling op veel cosmetische- en wellness-behandelingen, met duidelijke herstellende en genezende effecten op de huid.

De Q.Light® Skin Care Unit werkt anti-ontstekend, verlicht pijn, verbetert doorbloeding, zorgt voor neovascularisatie, verbetert lymfedrainage, stimuleert de aanmaak van ATP en algemene metabolische activiteiten in de cel.

De Q.Light® Photontherapie werkt ondersteunend en synergetisch met vrijwel alle cosmetische behandelingen dankzij de optimaal geselecteerde lichtspectra en speciale filters.

Q.Light ondersteunt het diepte-effect van cosmetische preparaten. (Fotoporatie)

De Q.Light Skin Care werkt uitstekend in synergie met softlaser en EclActive lichtcosmetica, waarbij maximaal haalbare anti-aging resultaten bereikt kunnen worden.

Leverbare filter modules:

- Huidverzorgings Module
- Anti-Aging Module
- Cellulite Care Module

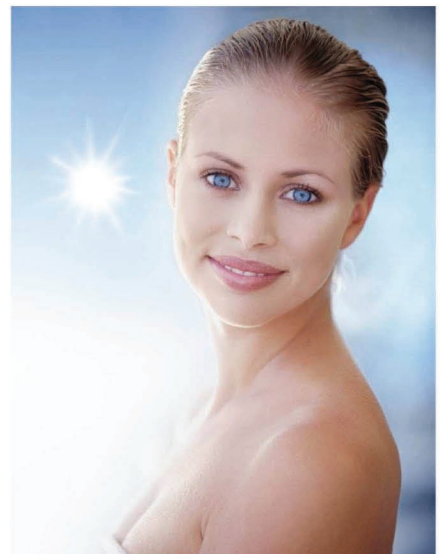
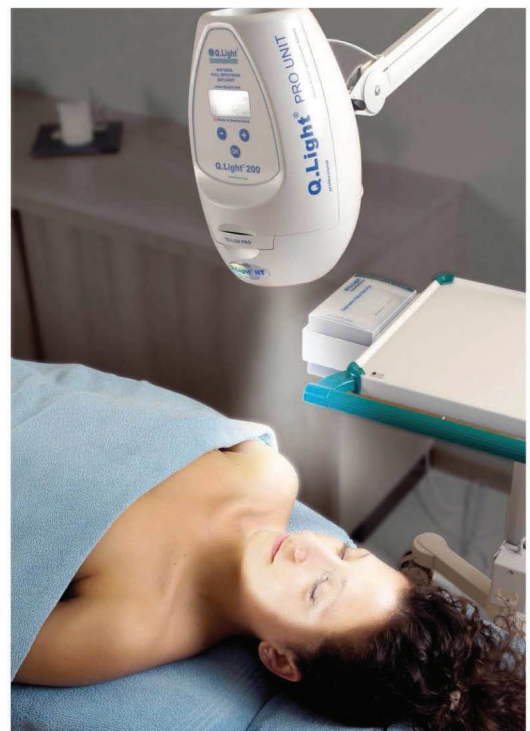

EclActive Dermocosmetics
Luxury Performance

Introductie van de eerste licht cosmeticalijn.



EclActive cosmetica is een unieke lijn van dermocosmetics die door haar hoogwaardige ingrediënten een zeer voedende en regeneratieve werking geeft. Deze actie werkt door haar specifieke transport systeem van gemicroniseerde Phytosomen in de diepere lagen van de huid (dermis) wat resulteert in een ontspanning van de gelaats trekken, een ultieme hydratatie en het terugbrengen van de natuurlijke jonge glans van uw huid.

De unieke eigenschap van EclActive dermocosmetics is de kracht om de werking en resultaten van Bio Licht therapie (Laser en Led) te verhogen.

De dermo-pharmaceutische compositie van de ingrediënten in samenwerking met het Bio Extract technologie van een speciale micro zeealg, Euglena Gracilis, zorgt voor een verhoogde actie van de Mitochondriën in de huidcellen dmv Autotropus en Heterotropus eigenschappen van de alg. De micro-zeealg Euglena Cracilis verwerkt overdag de photonen energie van de zon zodat op deze manier het belangrijke intracellulaire ATP (lichaamseigen energie) ontstaat. 's Avonds verzameld de alg voedingsstoffen uit haar omgeving, die later ook tot ATP verwerkt worden. Vandaar bevat de EclActive cosmetica lijn een bijzonder rijke samenstelling van bouwstoffen voor de aanmaak van ATP, terwijl de absorptie van het licht door de mitochondriën meervoudig verhoogd wordt. De aanwezige fosfolipiden van Phytosomen transporteren de hoogwaardige ingrediënten en dienen tevens als reparatie materiaal en bescherming van de membranen van onze huidcellen.

De EclActive dermocosmetics verveelvoudigd de lichtabsorbtie van de mitochondriën en tegelijkertijd bevoorraad deze met nodige bouwstoffen voor aanmaak van extra ATP.

Naast de dag en nacht verzorging bestaat de EclActive dermocosmetics lijn uit:

- Velvet Cleanser – cleanser emulsion
- Hydro-Gel Lotion – hydrating tonic gel
- Firming Complex – lifting eyes & face serum
- Aqua+ Therapist – hydro-active mask

